Financement public des établissement

(1) Le total des subventions accordées par les collectivités locales aux établissements d'enseignement privés est une statistique non disponible auprès du Secrétariat d'État concerné et des organismes spécialisés.
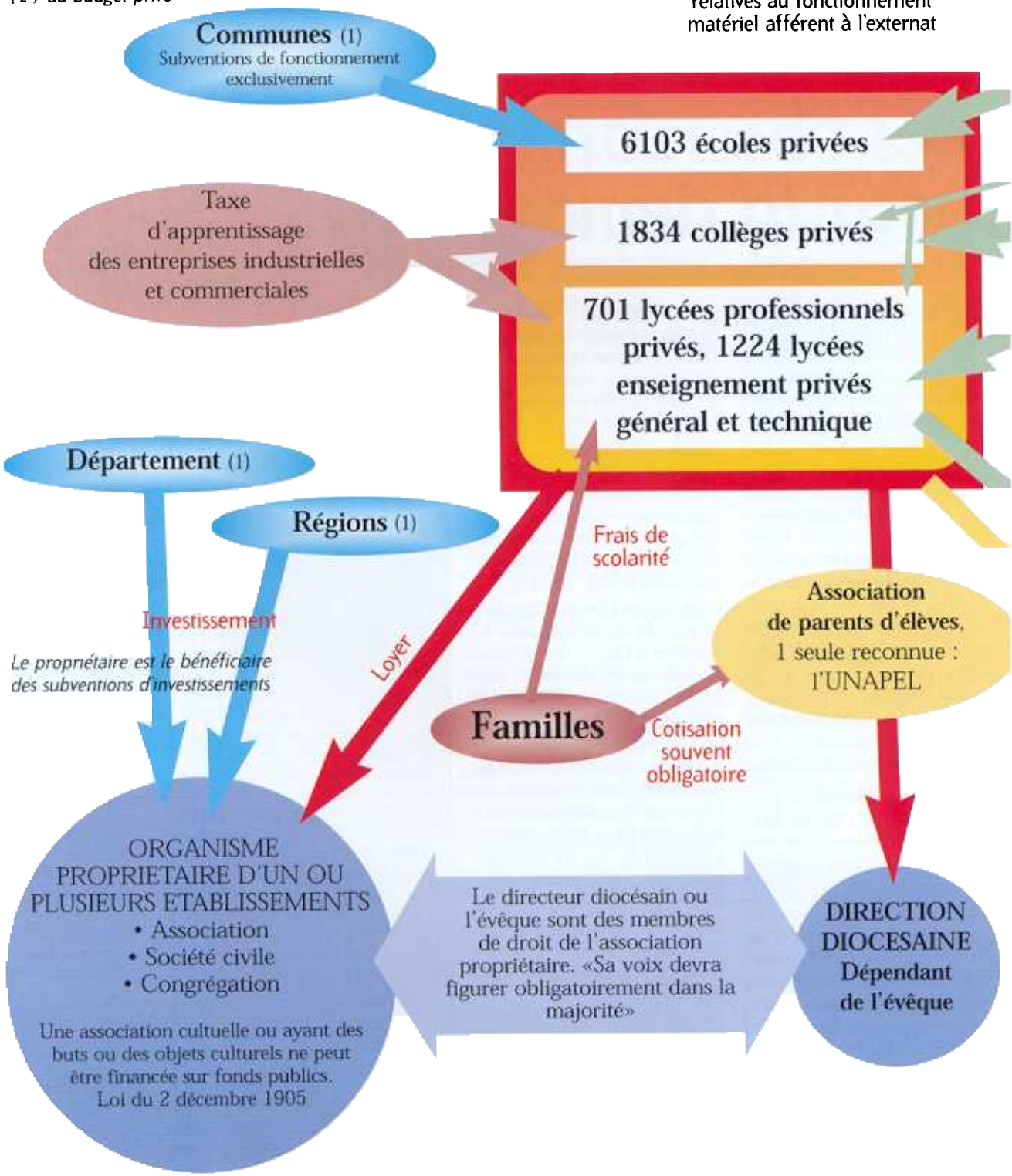
(2) au budget privé